

**EMPRESA MARANHENSE DE ADMINISTRAÇÃO PORTUÁRIA-EMAP
ESCLARECIMENTO SOBRE EDITAL DE LICITAÇÃO
LRE ELETRÔNICA Nº 018 /2022 – EMAP**

A Comissão Setorial de Licitação - CSL da Empresa Maranhense de Administração Portuária - EMAP, nos termos do subitem 2.1 do Edital, torna público aos interessados, **com base nas informações prestadas pela Gerência de Projetos da EMAP – GEPRO/EMAP**, resposta ao pedido de esclarecimento feito pela empresa **PLANAVE S.A.**, referente à **Licitação LRE ELETRÔNICA nº 018/2022-EMAP** - cujo objeto é a contratação de Empresa Especializada para os serviços de Desenvolvimento de Projeto Conceitual, Básico e Executivo para o Novo Acesso Rodoviário aos Berços ao Sul e Área para Lavagem de Equipamentos, Porto do Itaqui em São Luís – MA. Sobre o questionamento, presta-se o seguinte esclarecimento:

PERGUNTA 01:

Indicação do local de partida previsto para a implantação do novo acesso aos berços;

RESPOSTAS GEPRO/EMAP:

O local de partida previsto é ao lado da rampa da praticagem, atrás do berço 101 (Observar imagem no anexo deste esclarecimento).

PERGUNTA 02:

Localização aproximada deste novo acesso conforme expectativa EMAP.

RESPOSTAS GEPRO/EMAP:

Na parte posterior dos berços 101, 100 e 99 (Observar imagem no anexo).

PERGUNTA 03:

Comprimento aproximado do novo acesso;

RESPOSTAS GEPRO/EMAP:

Aproximadamente 720m de extensão.

PERGUNTA 04:

Haverá alguma estrutura de controle de acesso neste novo acesso? Se sim, qual o local previsto para implantação deste controle de acesso?

RESPOSTAS GEPRO/EMAP:

Não.

PERGUNTA 05:

Na topografia a ser fornecida pela EMAP, há cadastro da base dos atuais transportadores de correia próximos ao berço?

RESPOSTAS GEPRO/EMAP:

Sim.

São Luís/MA, 24 de outubro de 2022.

Vinicius Leitão Machado Filho
Membro da Comissão da EMAP

ANEXO – IMAGEM DO LOCAL

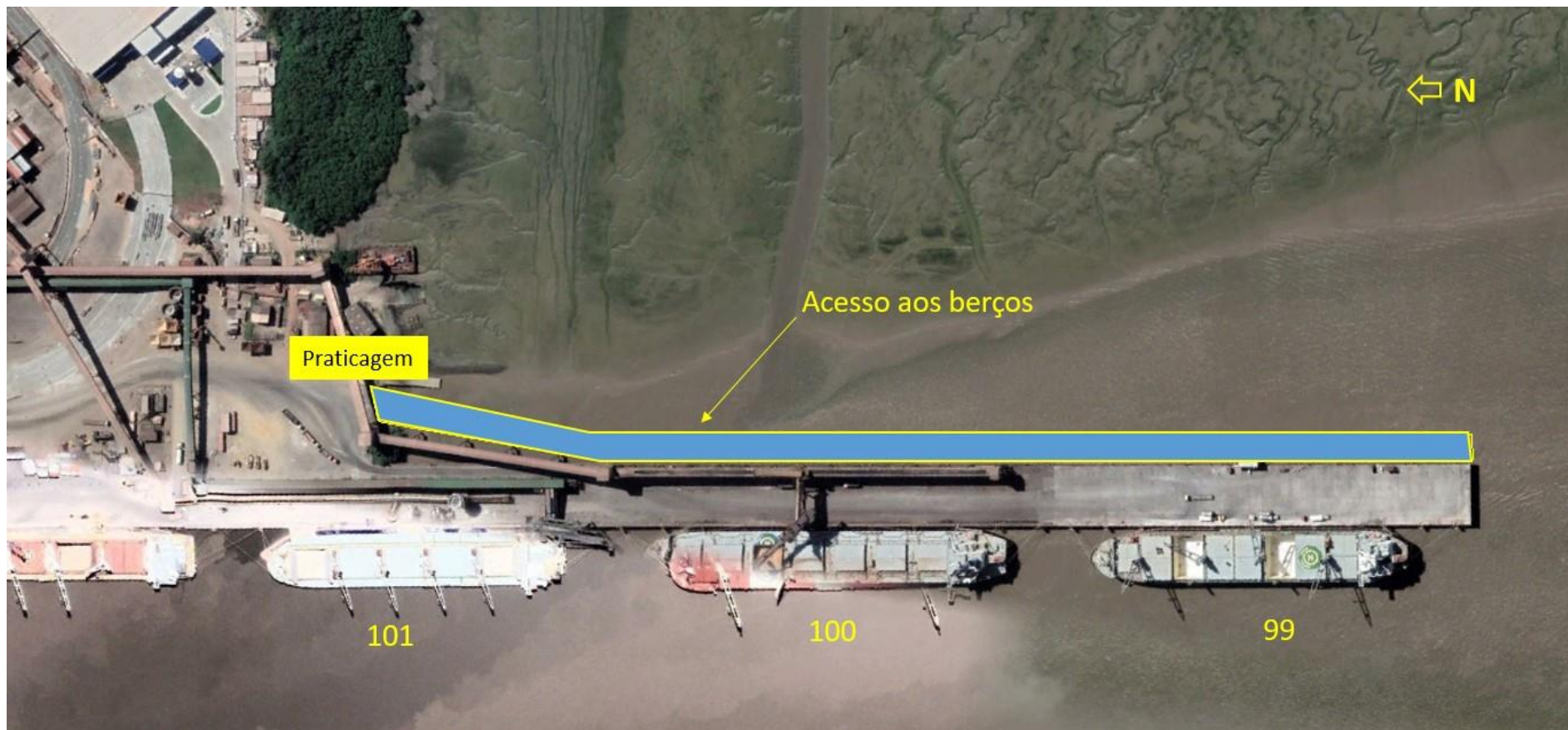

AUTORIDADE PORTUÁRIA